

Č.j: 29/ZZ-2024

Zveřejnění záměru

podle zákona č.128/2000 Sb., o obcích (obecní zřízení)ve znění pozdějších předpisů
§ 39 odst.1 v platném znění

vyhlašuje Obec Slavkov pod Hostýnem

veřejný záměr

**na prodej částí pozemku a + b p.č.1405/2 o celkové
výměře 86m² - ostatní plocha(ostatní komunikace)
v k.ú. Slavkov pod Hostýnem, zapsané na LV 10001 pro
obec Slavkov pod Hostýnem ,
min. cena 121,-Kč / m² vč.DPH.**

**Části a + b dle geometrického plánu a zákresu
v katastrální mapě (viz.příloha věř.záměru).**



Jaroslav Čácala
starosta obce

Vyvěšeno : 23.5.2024

Sejmuto :

č.j. 29/22-2024

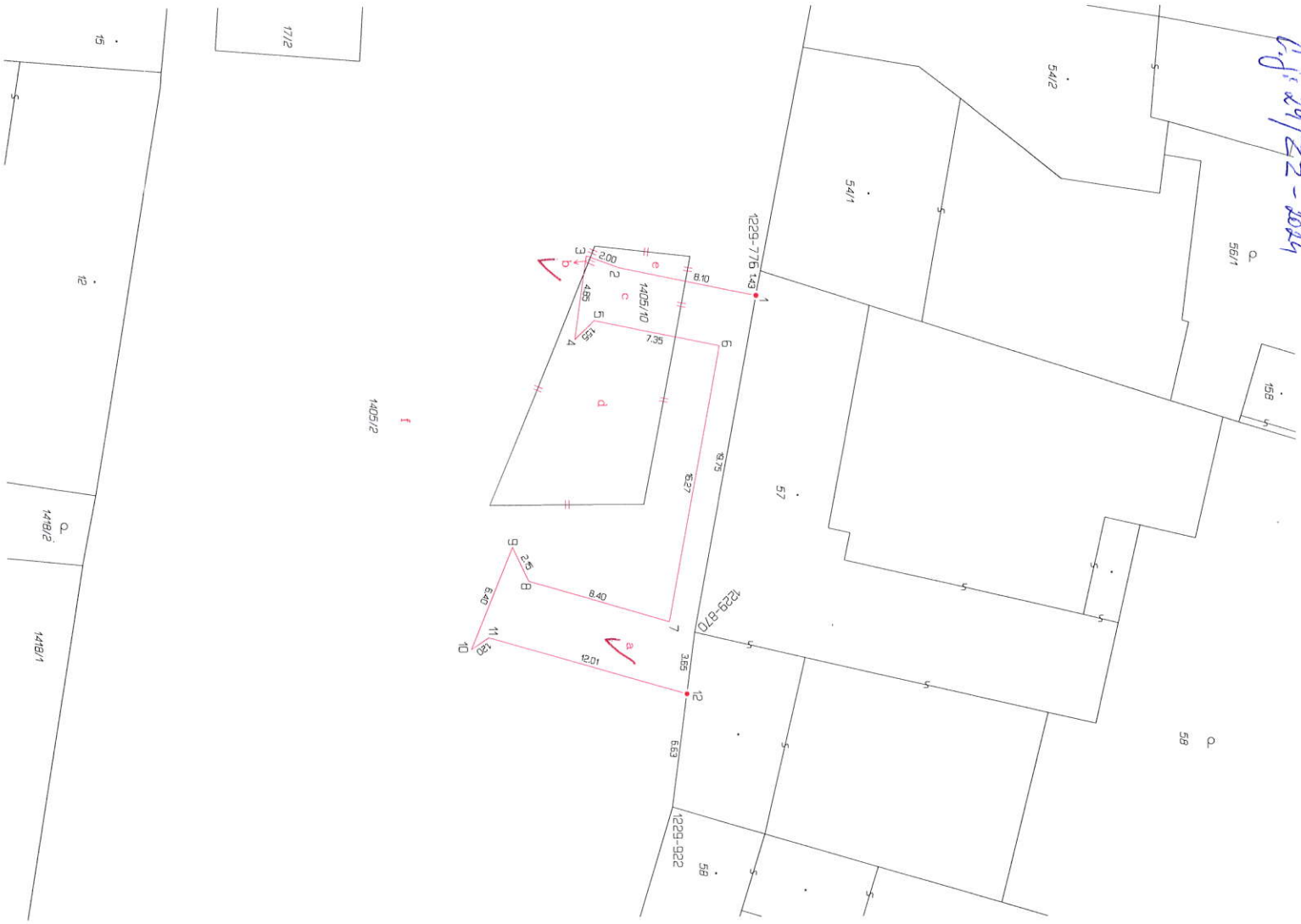

Dokladní list				Výkaz dosavadního a nového stavu údajů katastru nemovitostí				Nový list							
Číslo pozemku podle ÚP	Územní plán	Územní plán	Územní plán	Číslo pozemku podle ÚP	Územní plán	Územní plán	Územní plán	Číslo pozemku podle ÚP	Územní plán	Územní plán	Územní plán	Číslo pozemku podle ÚP	Územní plán	Územní plán	Územní plán
1405/2	71	43	06	1405/2	71	43	06	1405/2	71	43	06	1405/2	71	43	06
1405/10	1	06	06	1405/10	1	06	06	1405/10	1	06	06	1405/10	1	06	06
72	49			72	49			72	49			72	49		

Seznam souřadnic (S-JTSK)

Číslo	Souřadnice pro zpis do KN	Kčv.	Pozn.
	Y	X	
1229-776	518984 07	1148373 95	B roh budovy
1229-870	518983 23	1148377 88	B roh budovy
1229-922	518983 08	1148379 23	B roh budovy
	518982 57	1148374 21	3 roh budovy
	518984 29	1148382 11	3 roh budovy
	518984 96	1148383 98	3 roh budovy
	518980 18	1148384 58	3 roh budovy
	518981 25	1148383 56	3 roh budovy
	518983 84	1148379 34	3 roh budovy
	518985 19	1148387 42	3 roh budovy
	518986 15	1148388 35	3 roh budovy
	518986 26	1148390 75	3 roh budovy
	518982 95	1148389 75	3 roh budovy
	518989 65	1148378 36	3 roh budovy

GEOMETRICKÝ PLÁN		Soutěžní plán ověřený záměrným záznamem		Složebná ověřená záměrná zpráva	
Předmět	Změna hranic pozemků	Jméno držitele	Ing. Radek Vladimír	Jméno držitele	
Výňatek: GEOTOMA s.r.o. Mýnská 533, Bystrice p.Holst. IČO: 03953562 tel: 604773611	1405/2	Dne 15.4.2024	2269/2005	Dne 14.6.2024	
Číslo příruč. 1396-68/2024		Dne 14.6.2024		Dne	
Okres: Kroměříž					
Okres: Slavkov pod Hostýnem					
Kat. území: Slavkov pod Hostýnem					
Mapový list: Bystrice pod Hostýnem 7-4/12					
Osvědčením vlastním podpisem této osoby/ůk osob, které se v seznamu souřadnic účastní, se potvrzuje, že údaje v tomto seznamu souřadnic jsou správné a odpovídají skutečnosti.					
Ověření souřadnic geometrického plánu v listinné podobě					